FASILITAS
(Facilities)

1. Perpustakaan |
   Library
2. Studio Tari |
   Dance Hall
3. Studio Musik |
   Music Studio
4. Lab. Dapur dan Restoran |
   Kitchen and Restaurant Lab
5. Asrama |
   Dormitory
6. Aula |
   Auditorium
7. Fasilitas Olahraga |
   Sport Facilities
8. Lab. Komputer |
   Computer Lab

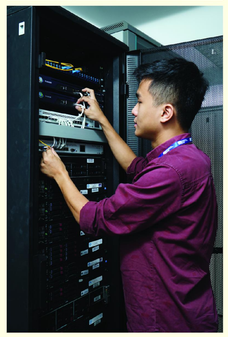

TESTIMONI
Testimonial

1531002 Bayu Syahputra

3+2 Program at
Ming Chi University of Technology, Taiwan
Sejak di bangku SMK saya sudah bercita-cita untuk berkuliah luar negeri. Mimpi saya tercapai di tahun 2018 dengan adanya tawaran dari UIB, untuk mengikuti seleksi program beasiswa 3+2 di Ming Chi University of Technology MCUT di Taiwan (MCUT). Kuliah dan tinggal di Taiwan merupakan tantangan bagi saya, terkhusus karena saya beragama Islam. Sebagai seorang muslim yang harus beradaptasi di negara minoritas, ini merupakan pengalaman baru yang menyenangkan bagi saya, karena MCUT selalu memberikan kenyamanan bagi saya, misal dengan menyediakan mushola di kampus, menyediakan pilihan menu makanan halal, dan rasa toleransi yang tinggi dari civitas kampusnya.

Yuni Rifiana 1542007

2+2 Program at
Sunmoon University, South Korea

Korea adalah negara yang sangat saya minati, jadi ketika saya diterima di program Dual Degree 2+2 UIB di Sunmoon University di Korea Selatan, perasaan saya daebak (luar biasa) dan senang!. Saya memiliki banyak teman di sini dan memiliki banyak kenangan karena Korea mengizinkan mahasiswa internasional untuk bekerja part time. Saya sangat berterima kasih atas bimbingan dari para dosen UIB yang mendorong saya untuk mengikuti program ini. Korea adalah negara yang indah, dan teman-teman Korea banyak membantu saya selama proses pembelajaran. Terima kasih UIB atas semua pengalaman berharga ini.

Informasi
Information

0778-7437111
Ext. 100/101

UNIVERSITAS INTERNASIONAL BATAM
Jl. Gajah Mada, Baloi-Sei Ladi, Tiban Indah, Kec. Sekupang
Kota Batam, Kepulauan Riau (29426)

Media Sosial
Social Media

- 0812 7526 2369
- @infouib
- Universitas Internasional Batam
- @uib_batam
- UIB - Channel
- humas@uib.ac.id
  humas.uib@gmail.com
- @uibatam
- @universitasinternasionalbatam

UNIVERSITAS INTERNASIONAL BATAM

Go International with Us

Kenapa Sih Kita Pilih UIB?

*Why we choose **UIB?***

Tahun Akademik 2024/2025

PROGRAM INTERNASIONAL *(International Programs)*

Language and Cultural Camp

Menjelajahi budaya dan bahasa asing, science camps dan aktivitas sosial di universitas luar negeri selama 2-3 minggu.

(Exploring foreign cultures and languages, sciences camps, and volunteer activities at overseas universities for 2-3 weeks.)

Joint Degree (2+2 or 1+1 Program)

Mendapatkan gelar magister atau sarjana dari UIB dan universitas luar negeri sekaligus (2 tahun di UIB dan 2 tahun di kampus luar negeri)

(Earning master or bachelor degree from UIB and overseas universities at once (2 years at UIB and 2 years at overseas universities).

Credit Transfer / Student Exchange

Belajar di universitas luar negeri dan tinggal secara mandiri di luar negeri selama 1-2 semester

(Studying at overseas universities and living independently in foreign countries for 1 – 2 semesters.)

3+2 Program

Mendapatkan gelar sarjana dan magister dari UIB dan universitas luar negeri dalam waktu 5 tahun

(Earning bachelor degree from UIB and master degree from overseas universities in 5 years.)

MITRA INTERNASIONAL *(International Partners)*

Negara Mitra Internasional *(International Partner Countries)*

Thailand
Korea Selatan
Malaysia
Taiwan
China
Vietnam

Universitas Mitra *(Partner Universities)*

Youngsan University
Universiti Tunku Abdul Rahman
Nanjing Xiaozhuang University
University of Economics and Law
King Mongkut University of Technology
I-Shou University
Catholic University of Daegu
Ming Chi University of Technology
Hanbat National University
Universiti Teknikal Malaysia Melaka

FAKULTAS & PROGRAM STUDI

(Faculties & Study Programs)

Program Studi *(Study Program)*	Peminatan *(Majoring)*	Akreditasi *(Accredited)*
Fakultas Teknik Sipil dan Perencanaan *(Faculty of Civil Engineering and Planning)*		
Teknik Sipil *(Civil Engineering)*	• Struktur *(Structure)* • Transportasi *(Transportation)* • Sumber Daya Air *(Water Resources)* • Geoteknik *(Geotechnic)* • Manajemen Konstruksi *(Construction Management)*	**Unggul**
Arsitektur *(Architecture)*	• Seni Arsitektur *(Architectural Arts)* • Teknologi Arsitektur *(Architectural Technology)* • Pengembangan Kawasan *(Area Development)*	**Baik**
Fakultas Ilmu Komputer *(Faculty of Computer Science)*		
Sistem Informasi *(Information System)*	• Perencanaan & Pengembangan Sistem Informasi *(Information system design and development)* • Multimedia *(Multimedia)*	**Baik Sekali**
Teknologi Informasi *(Information Technology)*	• Keamanan Siber *(Cyber Security)* • Robotik *(Robotics)* • *Internet of Things* *(Internet of Things)* • Kecerdasan Buatan *(Artificial Intelligence)*	**Baik**
Fakultas Bisnis dan Manajemen *(Faculty of Business and Management)*		
Manajemen *(Management)*	• Pemasaran *(Marketing)* • Keuangan *(Finance)* • Bisnis Internasional *(International Business)* • Sumber Daya Manusia *(Human Resources)*	**Unggul**
Akuntansi *(Accounting)*	• Akuntansi Keuangan *(Financial Accounting)* • Akuntansi Manajemen *(Management Accounting)* • Perpajakan *(Taxation)* • Audit *(Auditing)*	**Baik Sekali**
Pariwisata *(Tourism)*	• Perhotelan *(Hospitality)* • Perjalanan Wisata *(Tour and Travel)*	**B**
Magister Manajemen *(Master of Management)*	• Bisnis Strategi *(Business Strategic)* • Bisnis Pariwisata *(Business in Tourism)* • Manajemen Pendidikan *(Education Management)* • Inovasi dan Intraprenuerial *(Innovation and Intraprenuerial)* • Profesional Sumber Daya Manusia *(Professional Human Capital)*	**B**
Fakultas Hukum *(Faculty of Law)*		
Ilmu Hukum *(Law Science)*	• Hukum Bisnis *(Business Law)* • Hukum Perdata *(Civil Law)* • Hukum Pidana *(Criminal Law)* • Hukum Internasional *(International Law)*	**A**
Magister Hukum *(Master of Law)*	• Hukum Bisnis *(Business Law)* • Hukum Kesehatan *(Health Law)* • Hukum Kebijakan Publik *(Law of Public Policy)*	**A**
Fakultas Ilmu Pendidikan *(Faculty of Education Science)*		
Pendidikan Bahasa Inggris *(English Language Education)*	• Guru Bahasa Inggris Profesional *(Professional English Teacher)* • Guru BIPA Profesional *(Professional BIPA Teacher)* • Pengembang Kursus yang Dikreditkan *(Accredited Course Developer)* • Penerjemah *(Translator)*	**B**

ALUR PENDAFTARAN

(Admission Flow)

1 Registrasi *(Registration)*

1. Isilah data kamu di website pendaftaran *(Fill up your data in registration website)*
2. Membayar biaya pendaftaran *(Pay the registration fees)*
3. Mengunggah dokumen yang diperlukan: *(Submit the required dcouments:)*
   - Kartu Identitas *(ID Card)*
   - Kartu Keluarga *(Family Card)*
   - Pas Foto *(Pass Photos)*
   - Sertifikat Prestasi (Beasiswa) *(Achivement Certificate) (Scholarship Only)*
   - Rapor Semester (Beasiswa) *(School Report Card) (Scholarship Only)*

2 Ujian Saringan Masuk *(Entrance Test)*

1. Ujian akademik (Matematika, B. Inggris dan B. Indonesia *(Academic test (Mathematics, English and Indonesian Language)*
2. Wawancara *(Interview)*

3 Pasca Pendaftaran *(Post Registration)*

1. Menerima surat hasil Ujian Saringan Masuk *(Accept the Letter of Acceptance)*
2. Membayar biaya pendaftaran ulang *(Transfer the re-registration fee via bank)*
3. Mengumpulkan dokumen pendaftaran ulang *(Transfer the re-registration fee via bank)*

4 Program Pengenalan Kehidupan Kampus (P2K2)

(New Students Orientation)

Wajib untuk seluruh mahasiswa baru dan dimulai di bulan Agustus 2024

(Mandatory to all students and starts on August, 2024)

5 Semester Ganjil 2024/2025

(Odd Semester 2024/2025)

Dimulai di Bulan September 2024

(Starts on September, 2024)